П О С Т А Н О В Л Е Н И Е
АДМИНИСТРАЦИИ
Рыбинского муниципального района

от 02.08.2022 № 1047

О назначении публичных слушаний

В соответствии со статьями 5.1, 45, 46 Градостроительного кодекса Российской Федерации, статьей 28 Федерального закона от 06.10.2003 № 131-ФЗ «Об общих принципах организации местного самоуправления в Российской Федерации», Уставом Рыбинского муниципального района, руководствуясь решением Муниципального Совета Рыбинского муниципального района от 31.05.2018 № 355 «О порядке организации и проведения публичных слушаний в Рыбинском муниципальном районе», администрация Рыбинского муниципального района

ПОСТАНОВЛЯЕТ:

1. Утвердить оповещение о начале публичных слушаний по проекту межевания территории общего пользования для размещения объектов улично-дорожной сети д. Демидовское, д. Красный Пахарь, д. Бесово, д. Васильевское, д. Воронино, д. Денисьево, п. Ермаково, д. Забава, д. Поповское, д. Семеновское, д. Сидоровское, д. Солыгаево, с.Сретенье, д. Стрельниково, д. Ульяновское, д. Фелисово, с. Аксеново Волжского сельского поселения, Рыбинского муниципального района, Ярославской области согласно приложению.

2. Уполномочить на организацию и проведение публичных слушаний управление АПК, архитектуры и земельных отношений администрации Рыбинского муниципального района (Лозовская М.В.).

3. Определить местоположение зданий для размещения информационных материалов публичных слушаний:

- г. Рыбинск, ул. Бр. Орловых, д. 1 а;
- Ярославская область, Рыбинский район, Волжское сельское поселение, п. Ермаково, д. 19 (помещение администрации Волжского сельского поселения);
- Ярославская область, Рыбинский район, Волжское сельское поселение, с.Михайловское, д.27 (помещение КДК);

- Ярославская область, Рыбинский район, Волжское сельское поселение, с.Сретенье, (информационный стенд).

4. Определить территорию проведения публичных слушаний в границах Волжского сельского поселения, Рыбинского муниципального района, Ярославской области.

5. Опубликовать постановление в средствах массовой информации и разместить на официальном сайте администрации Рыбинского муниципального района в сети «Интернет».

6. Постановление вступает в силу с момента опубликования.

7. Контроль за исполнением постановления возложить на первого заместителя главы администрации Рыбинского муниципального района Т.Ю. Кругликову.

Глава Рыбинского муниципального района Т.А. Смирнова

Приложение к
постановлению администрации РМР
от _02.08.2022___ № _1047__

Оповещение
о начале публичных слушаний

На публичные слушания выносятся: проекты межевания территории общего пользования для размещения объектов улично-дорожной сети д. Демидовское, д. Красный Пахарь, д. Бесово, д. Васильевское, д. Воронино, д. Денисьево, п. Ермаково, д. Забава, д. Поповское, д. Семеновское, д. Сидоровское, д. Солыгаево, с.Сретенье, д. Стрельниково, д. Ульяновское, д. Фелисово, с.Аксеново Волжского сельского поселения, Рыбинского муниципального района, Ярославской области

Проект и информационные материалы по теме публичных слушаний размещаются: на сайте Администрации Рыбинского муниципального района по адресу: http://www.admrmr.ru/:
в разделе: управление АПК, архитектуры и земельных отношений/публичные слушания;
в разделе: Градостроительство/документация по планировке территории/ Волжское сельское поселение/разрабатываемая документация;
представлены на экспозиции по адресу: г. Рыбинск,ул. Бр. Орловых, д. 1а;

Экспозиция открыта с 05.08.2022 по 18.08.2022

Время работы экспозиции с 8-00 до 17-00 часов_

На выставке проводятся консультации по теме публичных слушаний по вторникам и четвергам во время работы экспозиции, с 9-00 до 12-00 и с 13-00 до 16-00_часов_

Консультирование проводит: главный специалист отдела архитектуры Антонова И.В. 8(4855) 222-071_

Собрание участников публичных слушаний состоится: 19 августа 2022 года в 15-00 часов по адресу: Ярославская область, Рыбинский район, п.Ермаково, д.19 (помещение администрации Волжского сельского поселения).

Время начала регистрации участников не менее чем за 10 минут до начала собрания.

Участники публичных слушаний (общественных обсуждений) имеют право вносить предложения и замечания, касающиеся обсуждаемого проекта:

- посредством официального сайта или информационных систем (в случае проведения общественных обсуждений);
- в письменной форме или форме электронного документа в адрес организатора публичных слушаний (общественных обсуждений);
- посредством записи в книге (журнале) учета посетителей экспозиции проекта, подлежащего рассмотрению на публичных слушаниях (общественных обсуждениях);
- в письменной или устной форме в ходе проведения собрания участников публичных слушаний (в случае проведения публичных слушаний).

В целях идентификации участники публичных слушаний представляют следующие документы:

физические лица: сведения о себе (фамилия, имя, отчество (при наличии), дата рождения, адрес места жительства (регистрации);

юридические лица: наименование, основной государственный регистрационный номер, место нахождения и адрес;

правообладатели земельных участков и (или) объектов капитального строительства и (или) помещений в них: представляют сведения соответственно о таких земельных участках, объектах капитального строительства, помещениях, являющихся частью указанных объектов капитального строительства, из Единого государственного реестра недвижимости и иные документы, устанавливающие или удостоверяющие их права на такие земельные участки, объекты капитального строительства, помещения, являющиеся частью указанных объектов капитального строительства.

Почтовый и электронный адрес, контактные телефоны организатора публичных слушаний: 152903, г.Рыбинск, ул.Бр.Орловых, д.1а, каб. 314, Управление АПК, архитектуры и земельных отношений, каб.314, 8(4855)222-071, http://www.arhitekt@admrmr.ru/.

Приложение 1
к оповещению о публичных слушаниях

Проект межевания

территории общего пользования для размещения объектов улично-дорожной сети деревни Демидовское Волжского сельского поселения Рыбинского муниципального района Ярославской области

Приложение 2
к оповещению о публичных слушаниях

Проект межевания

территории общего пользования для размещения объектов улично-дорожной сети деревни Красный Пахарь Волжского сельского поселения Рыбинского муниципального района Ярославской области

Приложение 3
к оповещению о публичных слушаниях

Проект межевания

территории общего пользования для размещения объектов улично-дорожной сети деревни Бесово Волжского сельского поселения Рыбинского муниципального района Ярославской области

Приложение 4
к оповещению о публичных слушаниях

Проект межевания

территории общего пользования для размещения объектов улично-дорожной сети деревни Васильевское Волжского сельского поселения Рыбинского муниципального района Ярославской области

Приложение 5
к оповещению о публичных слушаниях

Проект межевания

территории общего пользования для размещения объектов улично-дорожной сети деревни Воронино Волжского сельского поселения Рыбинского муниципального района Ярославской области

Приложение 6
к оповещению о публичных слушаниях

Проект межевания
территории общего пользования для размещения объектов улично-дорожной сети деревни Денисьево Волжского сельского поселения Рыбинского муниципального района Ярославской области

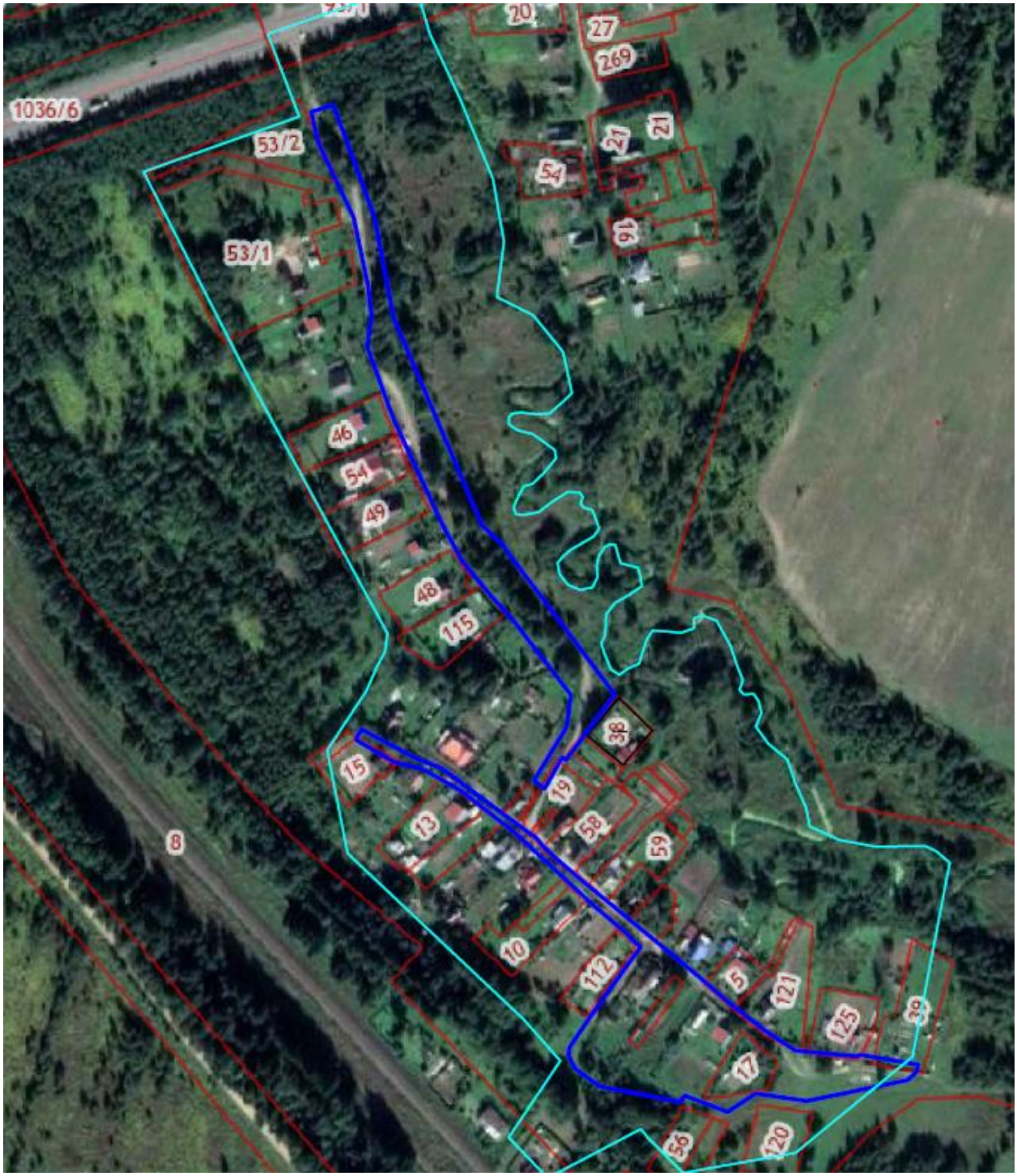

Приложение 7
к оповещению о публичных слушаниях

Проект межевания

территории общего пользования для размещения объектов улично-дорожной сети поселка Ермаково Волжского сельского поселения Рыбинского муниципального района Ярославской области

Приложение 8
к оповещению о публичных слушаниях

Проект межевания

территории общего пользования для размещения объектов улично-дорожной сети деревни Забава Волжского сельского поселения Рыбинского муниципального района Ярославской области

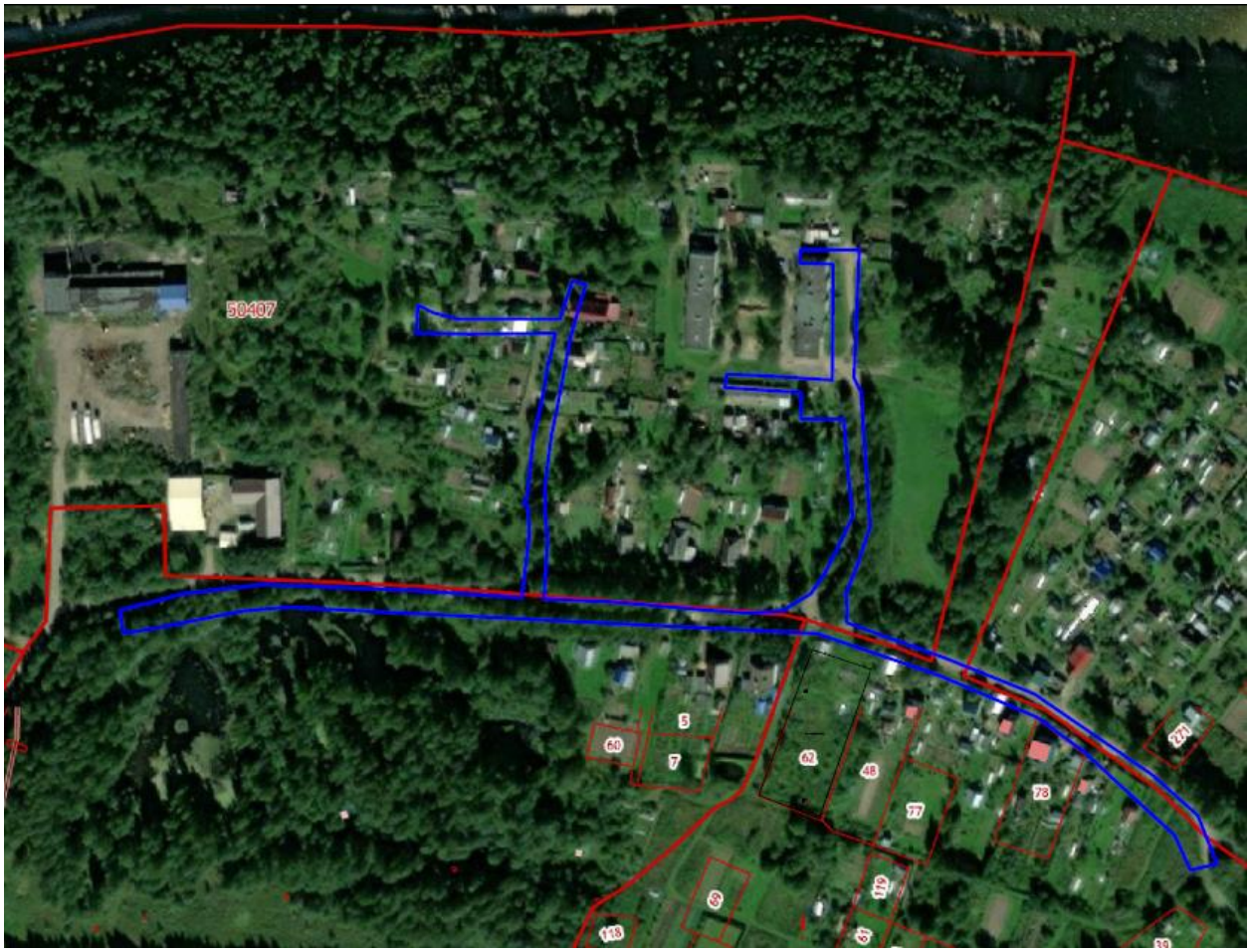

Приложение 9
к оповещению о публичных слушаниях

Проект межевания

территории общего пользования для размещения объектов улично-дорожной сети деревни Поповское Волжского сельского поселения Рыбинского муниципального района Ярославской области

Приложение 10
к оповещению о публичных слушаниях

Проект межевания

территории общего пользования для размещения объектов улично-дорожной сети деревни Семеновское Волжского сельского поселения Рыбинского муниципального района Ярославской области

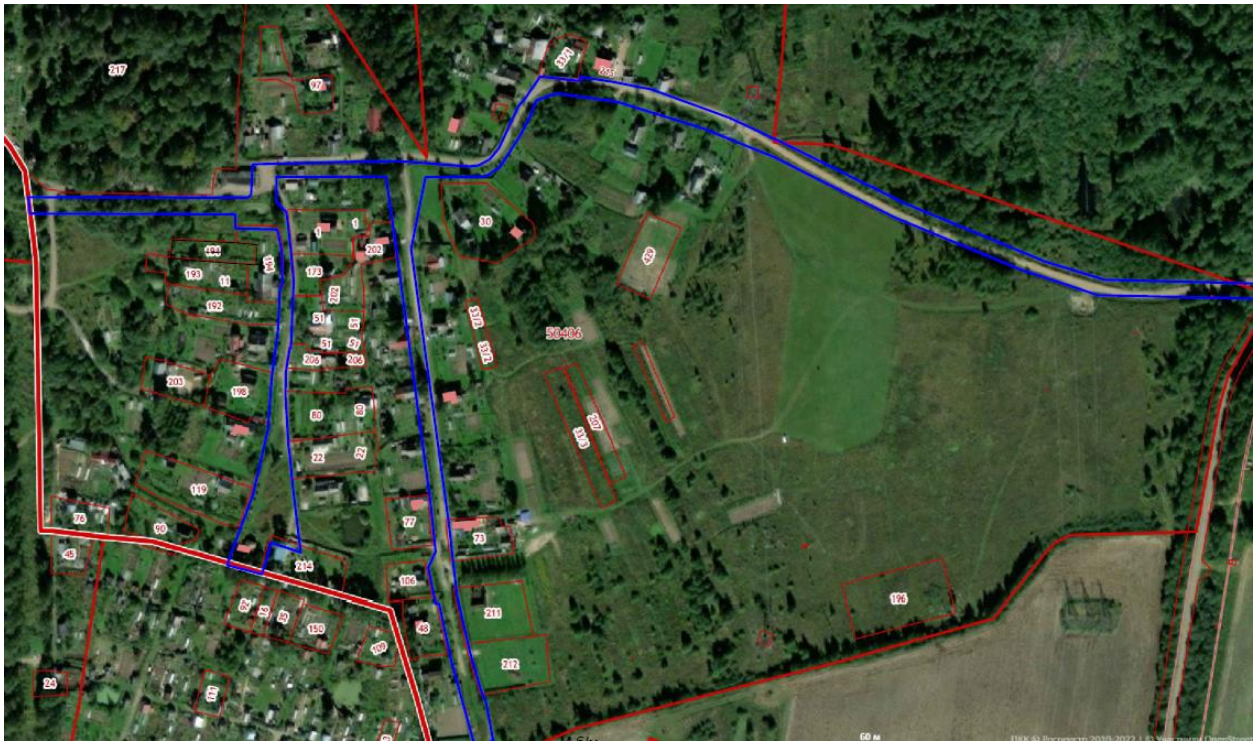

Приложение 11
к оповещению о публичных слушаниях

Проект межевания

территории общего пользования для размещения объектов улично-дорожной сети деревни Сидоровское Волжского сельского поселения Рыбинского муниципального района Ярославской области

Приложение 12
к оповещению о публичных слушаниях

Проект межевания

территории общего пользования для размещения объектов улично-дорожной сети деревни Солыгаево Волжского сельского поселения Рыбинского муниципального района Ярославской области

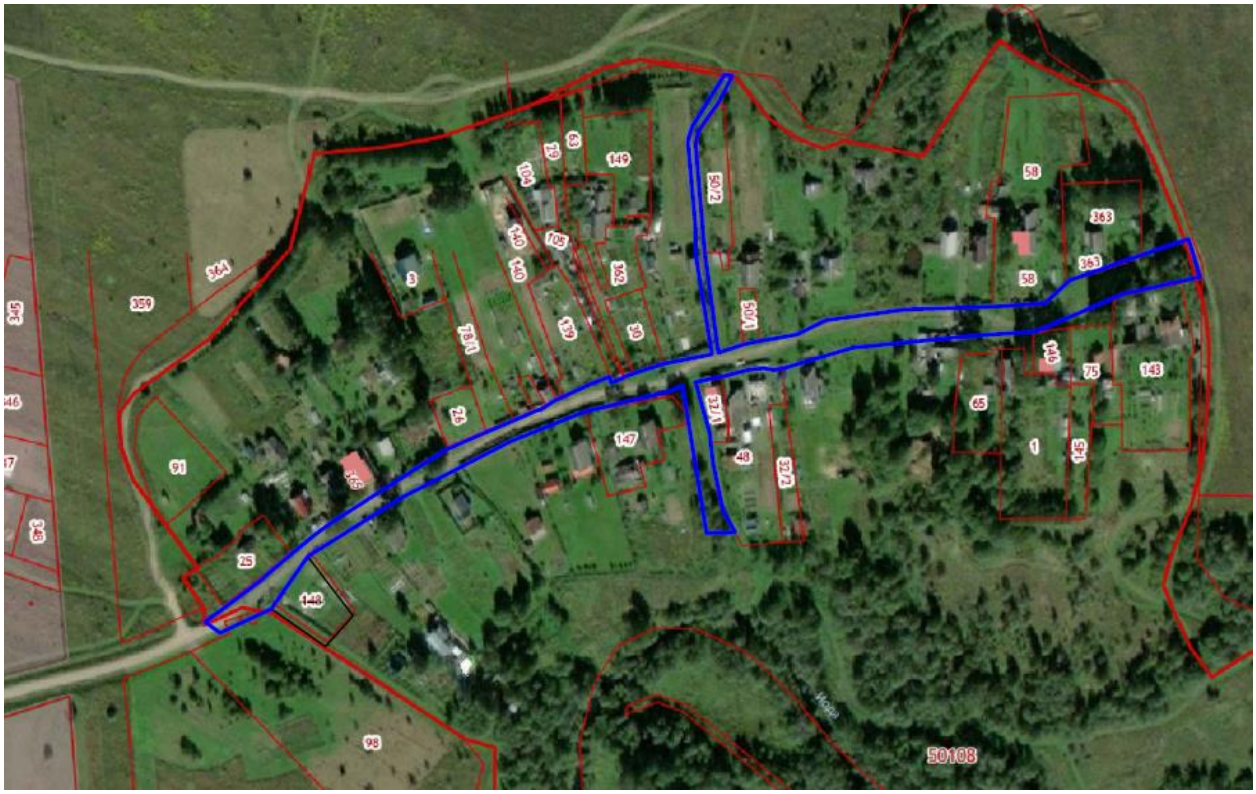

Приложение 13
к оповещению о публичных слушаниях

Проект межевания

территории общего пользования для размещения объектов улично-дорожной сети села Сретенье Волжского сельского поселения Рыбинского муниципального района Ярославской области

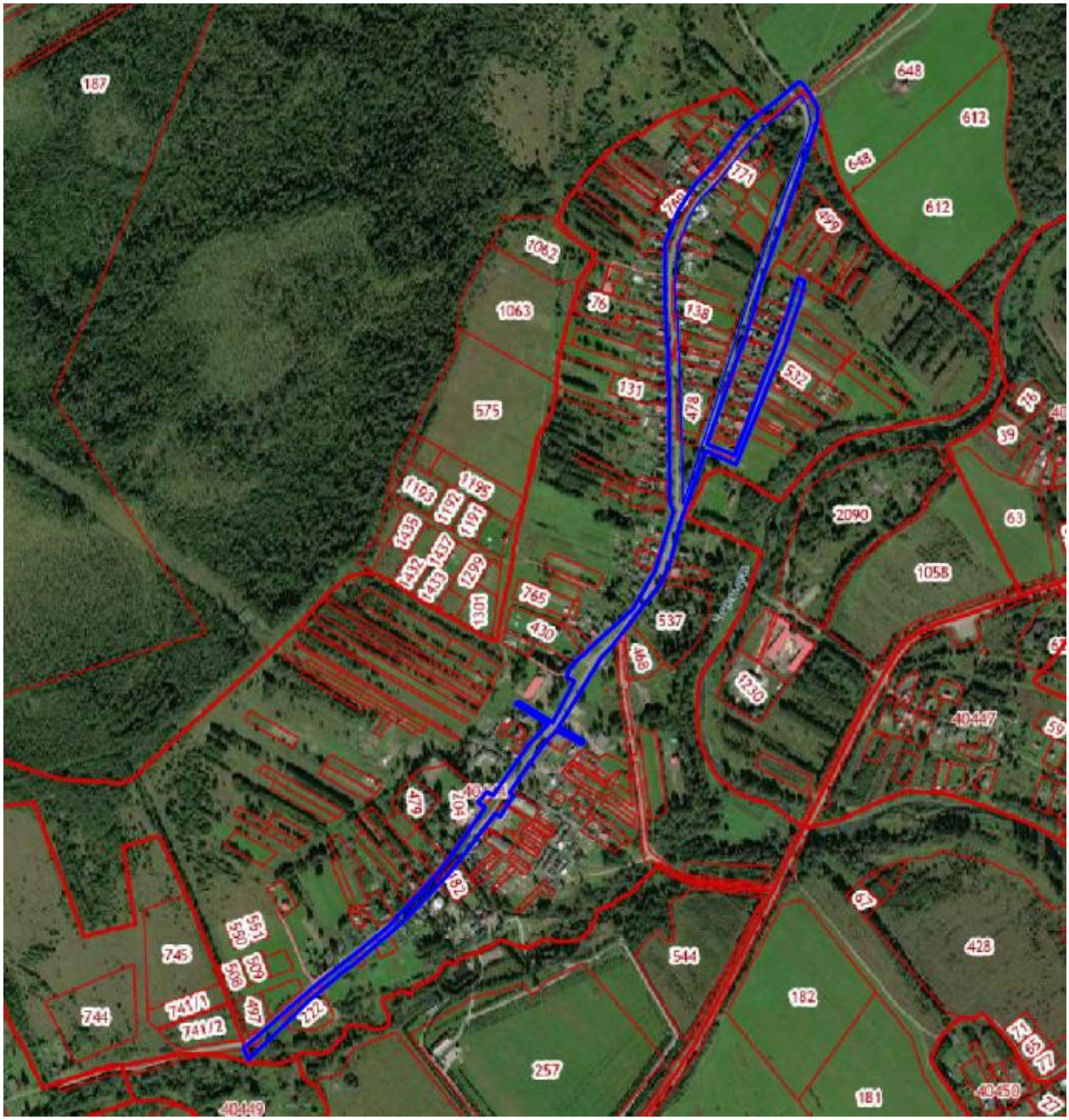

Приложение 14
к оповещению о публичных слушаниях

Проект межевания

территории общего пользования для размещения объектов улично-дорожной сети деревни Стрельниково Волжского сельского поселения Рыбинского муниципального района Ярославской области

Приложение 15
к оповещению о публичных слушаниях

Проект межевания

территории общего пользования для размещения объектов улично-дорожной сети деревни Ульяновское Волжского сельского поселения Рыбинского муниципального района Ярославской области

Приложение 16
к оповещению о публичных слушаниях

Проект межевания

территории общего пользования для размещения объектов улично-дорожной сети деревни Фелисово Волжского сельского поселения Рыбинского муниципального района Ярославской области

Приложение 17
к оповещению о публичных слушаниях

Проект межевания
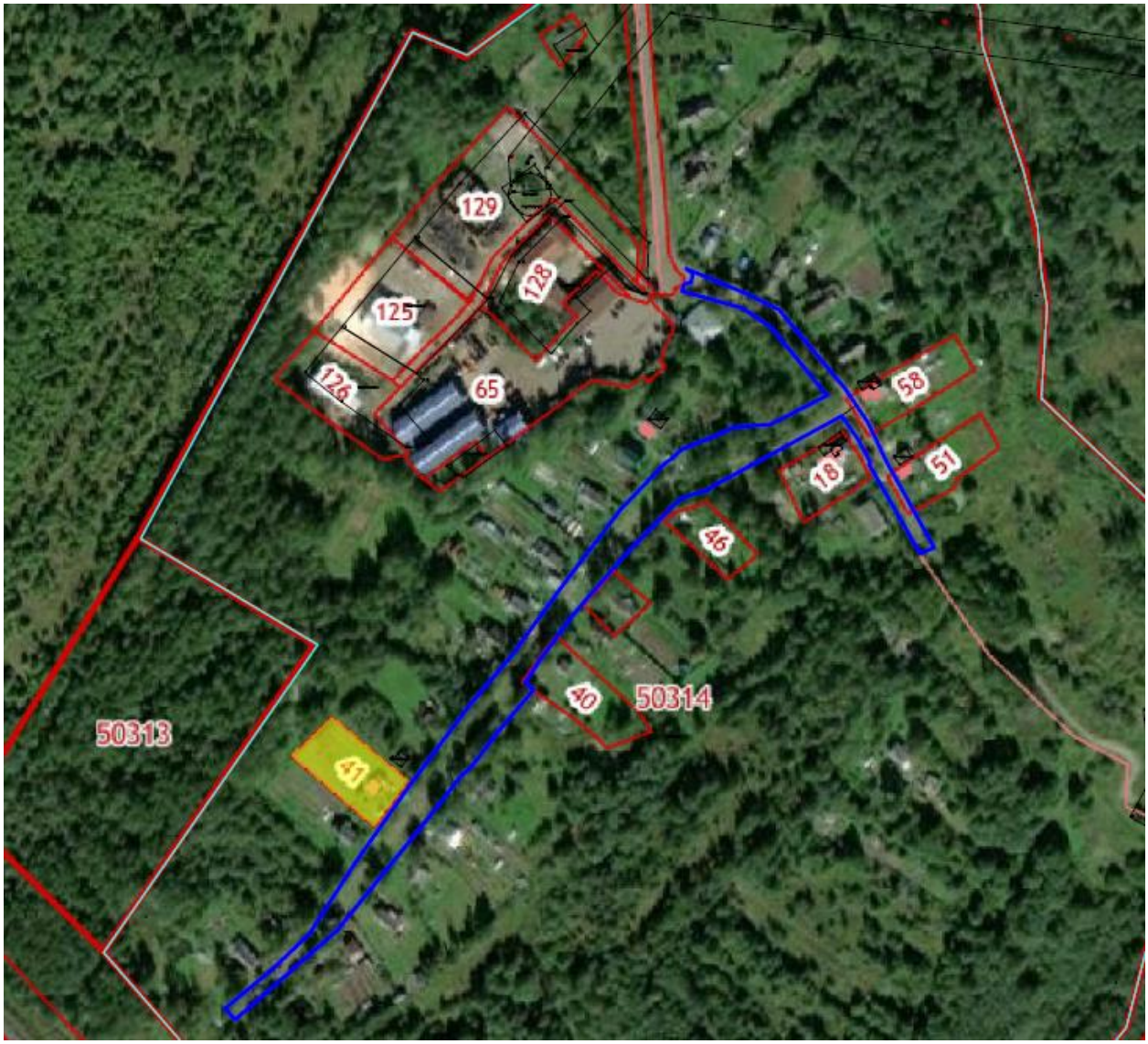
территории общего пользования для размещения объектов улично-дорожной сети села Аксеново Волжского сельского поселения Рыбинского муниципального района Ярославской области